

SOUTH TEXAS ISD 2026-2027 GUÍA DE BENEFICIOS

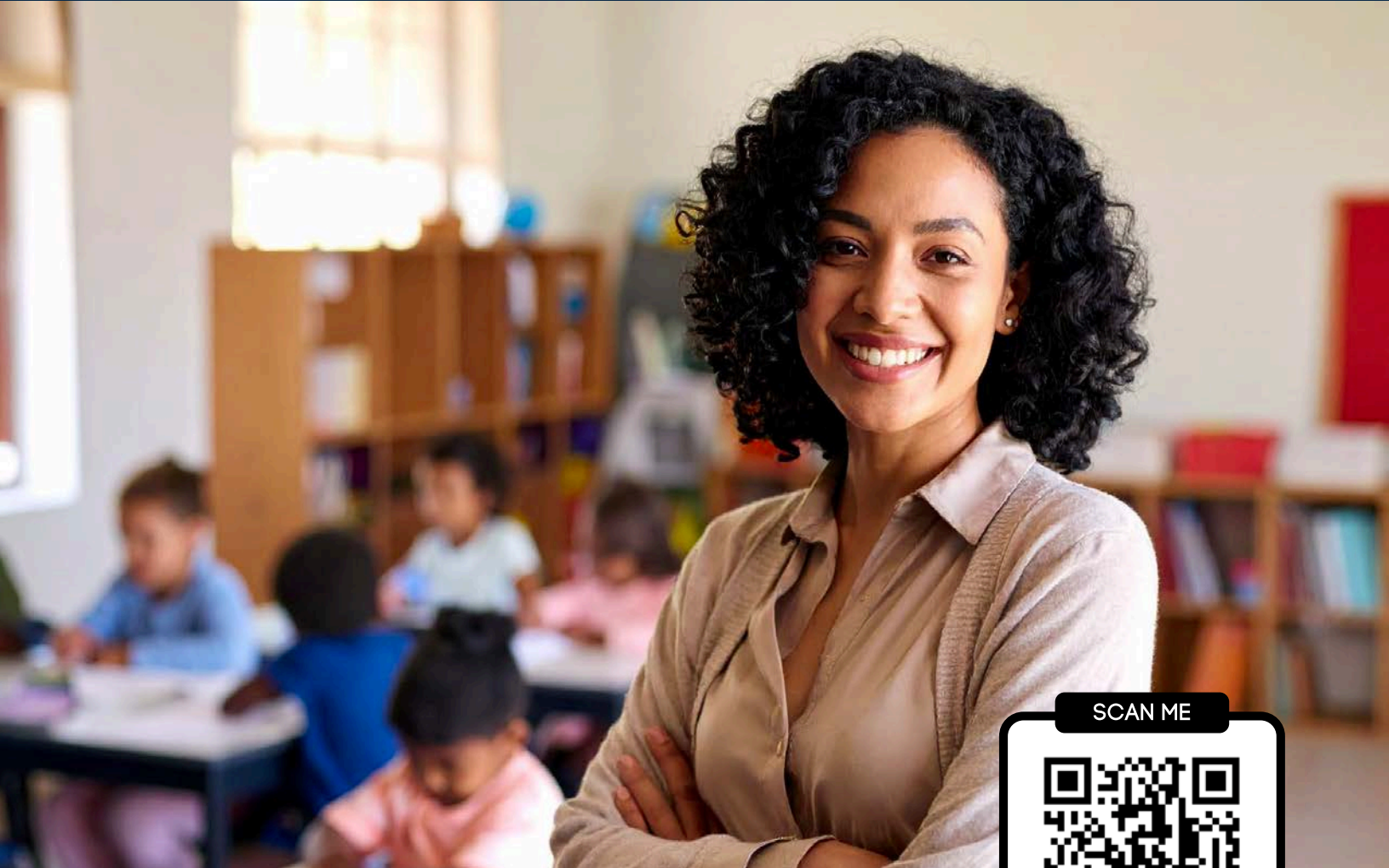

SCAN ME



Nick Sullenger, Account Manager
956-998-8117
nick.sullenger@ffga.com

ffbenefits.ffga.com/southtexasisd

South Texas ISD Benefits Office
Sandra Rios
956-514-4208
www.stisd.net

Índice

- [CENTRO DE BENEFICIOS PARA EMPLEADOS](#)
- [CÓMO INSCRIBIRSE](#)
- [ELEGIBILIDAD PARA BENEFICIOS Y COBERTURA](#)
- [PLANES DE LA SECCIÓN 125](#)
- [SEGURO MÉDICO](#)
- [SEGURO DENTAL](#)
- [SEGURO DE VISIÓN](#)
- [RECURSOS DE LA FSA](#)
- PRODUCTOS DE SEGUROS COMPLEMENTARIOS VOLUNTARIOS
 - [SEGURO DE VIDA A TÉRMINO Y AD&D](#)
 - [SEGURO DE TEXAS LIFE](#)
 - [SEGURO POR DISCAPACIDAD](#)
 - [SEGURO CONTRA CÁNCER](#)
 - [SEGURO CONTRA ENFERMEDADES GRAVES](#)
 - [SEGURO DE INDEMNIZACIÓN HOSPITALARIA](#)
 - [SEGURO CONTRA ACCIDENTES SOLAMENTE](#)
 - [CONTRA EL ROBO DE IDENTIDAD](#)
 - [TRANSPORTE MÉDICO](#)
 - [TELESALUD](#)
 - [COBRA](#)
 - [CLEVER RX](#)
- [INFORMACIÓN DE CONTACTO PARA BENEFICIOS](#)

Esta guía contiene un resumen de los beneficios que ofrece su empleador. Si hubiese un conflicto entre los términos de este resumen de beneficios y los contratos reales, prevalecerán los términos de los contratos.

Centro de Beneficios para Empleados

¡Una guía para sus beneficios!

South Texas ISD y FFGA se complacen en ofrecerle un sitio web personalizado con información sobre sus beneficios. Visite el Centro de Beneficios para Empleados para ver las opciones de beneficios actuales para su empleador, así como para encontrar formularios de reclamación, números de teléfono importantes e información de inscripción.

No es necesario registrarse para acceder al sitio. Simplemente ingrese la URL que aparece a continuación en su navegador y será dirigido a su Centro de Beneficios para Empleados.



¡Escanee el código QR para obtener más información sobre los planes que están disponibles este año del plan!

<https://ffbenefits.ffga.com/southtexasisd/>

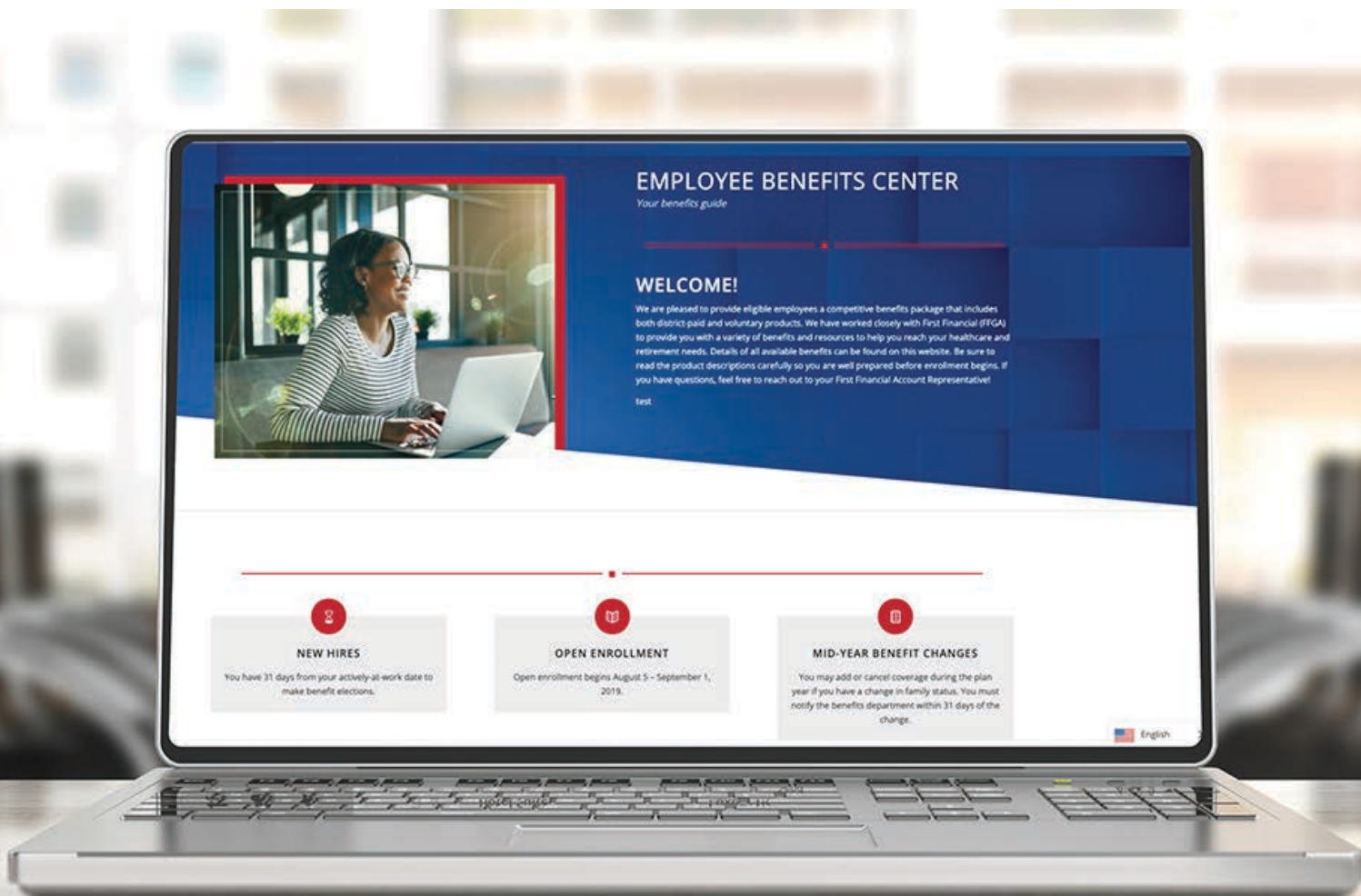

Cómo inscribirse

Inscripción en los Beneficios

Inscripción en el sitio

Cuando llegue el momento de inscribirse en sus beneficios, su Representante de Cuenta FFGA estará en el lugar para ayudarle a realizar sus elecciones. Visite su EBC para obtener más información.

Inscripción en línea

Para comenzar la inscripción en línea, visite <https://ffga.benselect.com/Enroll/login.aspx>.

Inscribirse ahora

Inicio de sesión y PIN

- Identificación del empleado
 - El ID de empleado es su número de seguro social o su ID de empleado.
- PIN
 - Se le proporcionarán instrucciones para acceder a su Número de Identificación Personal (PIN) inicial antes de la inscripción abierta.
 - Al iniciar sesión por primera vez, será necesario cambiar el PIN.
 - Recuerde su PIN ya que lo utilizará para firmar su formulario de confirmación de inscripción y para iniciar sesión en el futuro.

Ver los beneficios actuales

Después de iniciar sesión, llegará a la pantalla de bienvenida. Sus beneficios actuales y deducciones de primas aparecerán en esta pantalla.

Ver/agregar dependientes

Haga clic en Siguiente para ver a sus dependientes. Es muy importante asegurarse de que los números de seguro social y las fechas de nacimiento que se muestran sean correctos. Si planea agregar dependientes, deberá ingresar su nombre legal, números de seguro social y fechas de nacimiento.

Comenzar a hacer elecciones

Haga clic en Siguiente nuevamente para comenzar a elegir sus beneficios. Recuerde, no se pueden realizar cambios en sus elecciones durante el año del plan a menos que tenga un cambio calificado a mitad de año según la Sección 125 o un evento de inscripción especial.

Elegibilidad para Beneficios y Cobertura

Cobertura de los Empleados

Elegibilidad

Los empleados elegibles deben estar trabajando activamente en la fecha de vigencia del plan para que los nuevos beneficios entren en vigencia.

Empleados nuevos

Tiene 31 días a partir de su fecha de estar activo en el trabajo para realizar elecciones de beneficios. La cobertura del seguro entra en vigencia el primer día del mes siguiente a un período de espera de 30 días calendario.

Empleados existentes

Cuando llegue el momento de inscribirse en sus beneficios, su Representante de Cuenta de FFGA estará disponible para ayudarlo a realizar sus elecciones. Sus elecciones se pueden realizar en cualquier momento durante la inscripción anual en línea desde la computadora de su trabajo o de su hogar. Antes de inscribirse, tómese el tiempo para informarse sobre los beneficios disponibles y qué opciones funcionarían mejor para usted y su familia visitando el Centro de Beneficios para Empleados.

Cambios de beneficios a mitad de año

Puede agregar o cancelar la cobertura durante el año del plan si tiene un cambio en su estado familiar. Debe notificar al departamento de beneficios dentro de los 31 días posteriores al cambio.

Los eventos de vida calificados incluyen:

- Cambios en el grupo familiar, como matrimonio, divorcio, separación legal, anulación, muerte de un cónyuge, nacimiento, adopción, colocación en adopción o muerte de un hijo dependiente
- Pérdida de cobertura médica, atribuible al empleo de su cónyuge, pérdida de cobertura médica existente, incluidos planes laborales, individuales y estudiantiles, pérdida de elegibilidad para Medicare, Medicaid o CHIP, cumplir 26 años y perder la cobertura a través del plan de uno de los padres

Rechazo de la cobertura

Si es elegible para recibir beneficios, pero desea RECHAZAR la cobertura, complete la inscripción en línea, ya sea en la computadora de su trabajo o de su hogar. En cada opción, deberá seleccionar "renunciar". **De todas formas, tendrá que completar la información del beneficiario.**

Planes de la Sección 125

Información y Reglas de los Planes de la Sección 125

Un Plan de la Sección 125 proporciona una manera de ahorrar impuestos para pagar los gastos elegibles de atención médica o de cuidado de dependientes. Los fondos se deducen automáticamente de su cheque de pago antes de impuestos.

Así es cómo funciona

Un Plan de la Sección 125 reduce sus impuestos y aumenta su salario neto al permitirle deducir el costo de los beneficios elegibles de sus ganancias antes de impuestos. Además, el plan está disponible para usted sin costo alguno y usted ya es elegible – todo lo que tiene que hacer es inscribirse.

¿Es adecuado para mí?

Los ahorros que usted puede conseguir con un Plan de la Sección 125 se detallan en el ejemplo a continuación. Por ejemplo, potencialmente podría llevarse a casa alrededor de \$70 más cada mes si participa en el Plan de la Sección 125 de su empleador – ¡eso constituye un ahorro de \$840 al año!

No puede cambiar sus elecciones de beneficios para el año del plan a menos que la oficina de beneficios reciba una notificación por escrito dentro de los 31 días posteriores al cambio de situación. Si no se notifica a la oficina de beneficios dentro de los 31 días posteriores al cambio de situación, no se puede realizar ningún cambio de beneficios hasta la próxima inscripción abierta anual.

Los cambios de situación familiar especificados por el IRS incluyen:

- Cambio en el estado civil
- Cambio en el número de dependientes
- Terminación o comienzo del empleo
- El dependiente satisface o deja de satisfacer sus requisitos de elegibilidad
- Cambio de residencia o lugar de trabajo que afecta la elegibilidad para la cobertura

Ejemplo de cheque de pago del Plan de la Sección 125

	Sin S125	Con S125
Salario mensual	\$2,000	\$2,000
Menos deducciones médicas	-N/A	-\$250
Ingresos brutos disponibles	\$2,000	\$1,750
Menos impuestos (fed./est. a. 20%)	-\$400	-\$350
Menos FICA calculado (7.65%)	-\$153	-\$133
Menos deducciones médicas	-\$250	-N/A
Salario neto	\$1,197	\$1,267

¡Podría ahorrar \$70 mensuales en impuestos pagando sus beneficios antes de impuestos!

* Las cifras del ejemplo de cheque de pago anterior son sólo para fines ilustrativos.



South Texas ISD - Comparación de Planes Médicos (2026-2027)

Función	Plan de HMO	Plan de PPO
Tipo de Red	Red Estatal (se requieren referencias)	Red Estatal (sin necesidad de referencias)
Medico de Atencion Primaria	Requerido	No Requerido
Deducible (Individual/ Familiar)	\$1,200 / \$2,400	\$750/ \$1,500
Coseguro	20% después del deducible	20% después del deducible
Gasto máximo de bolsillo (Ind./Fam.)	\$6,900 / \$13,800	\$5,000 / \$10,000
Copago por consulta médico	\$15 PCP / \$70 Especialista	\$15 PCP / \$70 Especialista
Atención de urgencias	\$50	\$50
Atención de urgencias	20% después del deducible	20% después del deducible
Receta de Genéricos (30 días / 90 días)	\$10/\$30	\$10/\$30
Preferido	\$40/\$120	\$40/\$120
No Preferido	\$65/\$195	\$65/\$195

Primas Mensuales	Solo Para Empleados	Empleado + Conyuge	Empleado + Hijos	Empleado + Familia
Costo de HMO para el empleado	\$0.00	\$550.00	\$265.00	\$785.00
Costo del PPO para el empleado	\$0.00	\$750.00	\$400.00	\$1,100.00

Seguro Dental

Opciones de Planes



Delta Dental | www.deltadental.com | 800-521-2651

Cuidar su salud bucal no es un lujo, es una necesidad para tener una salud óptima a largo plazo. El seguro dental puede reducir en gran medida sus costos cuando se trata de procedimientos preventivos, restaurativos y de emergencia. Revise los beneficios del plan para ver qué opción es mejor para usted y las necesidades dentales de su familia. Se pueden cubrir una variedad de procedimientos, tales como:

- Exámenes completos
- Limpiezas
- Rayos X
- Empastes
- Extracciones de dientes
- Anestesia general
- Coronas
- Endodoncias

Primas Mensuales de la Cobertura Dental

Primas Mensuales de la Cobertura Dental	
	Plan Mejorado
Empleado Solo	Pagado Por El Empleador
Empleado + Familia	\$58.62



Conoce tus beneficios

DPO de Delta Dental

Elige un dentista de la DPO

Consulta a un dentista de la red de organización de proveedores de servicios dentales (DPO, por sus siglas en inglés) para maximizar tus ahorros¹. Estos dentistas aceptaron las tarifas contratadas y no te cobrarán más de la parte que te corresponde². Encuentra un dentista de la DPO en es.deltadentalins.com.

Configura una cuenta en línea

Consulta los detalles de tu plan, revisa tus beneficios y elegibilidad, busca un dentista dentro de la red y mucho más. Regístrate para abrir una cuenta en línea en es.deltadentalins.com.

Regístrate sin tarjeta de identificación

No tienes que llevar una tarjeta de identificación de Delta Dental a tu consulta con el dentista. Simplemente proporciona tu

nombre, fecha de nacimiento y número de identificación de afiliado o número de seguro social. Los dependientes de tu plan usarán tu información. ¿Prefieres tener una tarjeta de identificación? Simplemente inicia sesión en tu cuenta para ver o imprimir tu tarjeta.

Entiende los términos dentales comunes

- **Límite máximo anual:** la cantidad en dólares máxima que Delta Dental pagará por el costo de cuidado dental en un periodo de beneficios específico.
- **Deducible:** la cantidad que pagas por los servicios dentales cubiertos antes de que Delta Dental comience a pagar.
- **Coseguro:** el porcentaje de gastos de atención dental que pagas después de tu deducible, si corresponde.
- **Presupuesto previo al tratamiento:** el costo estimado de un tratamiento dental recomendado.

Obtén más de tu cobertura

Explora los beneficios de tu plan, aprende a cuidar tu sonrisa y disfruta de ofertas exclusivas en productos y servicios de salud. Escanea el código QR o visita es.deltadentalins.com/members.html para empezar.



¹ Aún puedes consultar a cualquier dentista con la licencia correspondiente, pero es posible que tus gastos de bolsillo sean más altos si eliges un dentista que no es de la DPO. A los dentistas de la red se les pagan cargos contratados.

² Eres responsable de cualquier deducible, coseguro, cantidad superior a los cargos y límites máximos anuales o de por vida que correspondan por los servicios no cubiertos. Es posible que los dentistas fuera de la red facturen la diferencia entre su cargo regular y el valor máximo autorizado en el contrato de Delta Dental.

En Texas, Delta Dental Insurance Company ofrece un plan de la Organización de proveedores de servicios dentales (DPO).

Información importante sobre beneficios: Delta Dental DPO

Nombre del grupo: South Texas Independent School District

N.º de grupo: 24029

Fecha de entrada en vigencia: 9/1/2026

Beneficios	Dentistas de la Delta Dental PPO**	Dentistas de la Delta Dental Premier®**	Dentistas que no son de la red**
Deducibles por miembro / por familia cada año calendario	\$50 / \$150	\$50 / \$150	\$50 / \$150
¿Exención de deducibles por diagnóstico y prevención?	Sí, para todos los dentistas		
Límites máximos por miembro cada año calendar	\$1,500	\$1,500	\$1,500
¿Los servicios de D y P cuentan hacia el límite máximo?	si, para todos los dentistas		

Servicios Cubiertos*	Dentistas de la Delta Dental PPO**	Dentistas de la Delta Dental Premier®**	Dentistas que no son de la red**
Servicios de diagnóstico y prevención Exámenes, limpiezas, radiografías, selladores y separadores	100%	100 %	100 %
Servicios básicos Empastes	90 %	90 %	90 %
Endodoncia (tratamiento de conducto) Cubierto bajo Servicios Mayores	50 %	50 %	50 %
Periodoncia (tratamiento de las encías) Cubierto bajo Servicios Mayores	50 %	50 %	50 %
Cirugía bucal Cubierto bajo Servicios Mayores	50 %	50 %	50 %
Servicios mayores Coronas, incrustaciones inlay, onlay y restauraciones de molde	50 %	50 %	50 %
Implantes	50 %	50 %	50 %
Reparación/recubrimiento/rebasado de dentaduras postizas	50 %	50 %	50 %
Ortodoncia Solo para hijos dependientes	50 %	50 %	50 %
Límite máximo de ortodoncia De por vida	\$1,500	\$1,500	\$1,500

Para obtener detalles de elegibilidad, consulte la Evidencia / Certificado de cobertura del plan (en el archivo de su administrador de beneficios, patrocinador del plan o empleador)

* Es posible que se apliquen limitaciones o periodos de espera para algunos beneficios; algunos servicios pueden no estar incluidos en su plan. El reembolso está basado en el límite máximo del valor autorizado en el contrato de Delta Dental y no necesariamente en cada cargo presentado del dentista.

**El reembolso está basado en los cargos contratados por la PPO para los dentistas de la PPO, cargos contratados Premier para dentistas Premier y el percentil 90 para dentistas que no son de la red de Delta Dental.

Dental Dental Insurance Company
1130 Sanctuary Parkway, Suite 600
Alpharetta, GA 30023-1809

Servicio al Cliente
800-521-2651
es.deltadentalins.com

Dirección para presentar las reclamaciones
P.O. Box 1809
Alpharetta, GA 30023-1809

Esta información sobre los beneficios no reemplaza ni sirve como Evidencia de cobertura ni como Resumen descriptivo del plan. Si tiene preguntas específicas respecto de los beneficios, las limitaciones o las exclusiones de su plan, consulte al representante de beneficios de su empresa.

Seguro de Visión

Eyetopia | www.eyetopia.org/member | 800-662-8264

El cuidado adecuado de la vista es esencial para su bienestar general. Los exámenes regulares de la vista a cualquier edad ayudarán a prevenir enfermedades oculares y mantendrán su visión fuerte en los años venideros.

Su empleador le ofrece un plan de visión para atender sus necesidades y las de su familia. Debe inscribirse en el plan de visión cada año del plan y las primas generalmente se pagan mediante deducciones de nómina. Éstas son sólo algunas de las áreas en las que ahorrará dinero con su plan:

- Exámenes de la vista
- Lentes de contacto
- Corrección de la visión
- Anteojos
- Cirugías oculares

Prima Mensual de la Cobertura de Visión

	ESTANDAR	PLAN DE ORO
Empleado Solo	PAGADO POR EL EMPLEADOR	\$10.00
Employee + Uno	\$9.00	\$29.00
Empleado + Familia	\$17.00	\$44.00



Cuentas de Gastos Flexibles

First Financial Administrators, Inc. | www.ffga.com
1.866.853.3539 P.O. Box 161968 | Altamonte Springs, FL 32716

FSA de Atención Médica

[na Cuenta de Gastos Flexibles de Atención Médica (FSA de Atención Médica) es un programa aprobado por el IRS para ayudarle a ahorrar impuestos y reembolsarse los gastos médicos de bolsillo que no están cubiertos por su plan médico. Su empleador ha elegido la opción de transferencia de \$680 para su plan de FSA de Atención Médica. Esta opción le da la oportunidad de transferir hasta \$680 de fondos no reclamados de la FSA de Atención Médica al siguiente año del plan. Tenga en cuenta que los saldos superiores a \$680 se perderán según la regla de "úselo o piérdalo".

El monto máximo de su contribución para 2026 es de \$3,400.

Puntos Destacados de la FSA de Atención Médica

- Las contribuciones se deducen automáticamente de su cheque de pago antes de impuestos, lo que ayuda a reducir sus ingresos imponibles y aumentar sus ingresos disponibles.
- Su elección completa estará disponible para usted al comienzo del año del plan.
- Sea conservador – cualquier dinero que quede en su cuenta al final del año del plan se perderá.
- Use su tarjeta de beneficios para pagar los gastos calificados por adelantado para que no tenga que gastar dinero de su bolsillo.
- Guarde todos los recibos en caso de que necesite fundamentar una reclamación a efectos fiscales.

NOTA: El IRS requiere pruebas de que todos los gastos son elegibles. Guarde todos los recibos en caso de que necesite justificar una reclamación a efectos fiscales. Su recibo debe incluir la fecha de la compra o del servicio, el monto que debía pagar después del seguro, la descripción del producto o servicio, el nombre del comerciante o proveedor y el nombre del paciente.

FSA para el Cuidado de Dependientes

Con una Cuenta de Gastos Flexibles para el Cuidado de Dependientes, usted puede apartar parte de su sueldo antes de impuestos para pagar los gastos elegibles del cuidado de dependientes, como cuidado de niños, niñeras y cuidado diurno para adultos.

Puede asignar hasta \$7,500 por año fiscal para el reembolso de los servicios de cuidado de dependientes.

Si está casado y presenta una declaración de impuestos por separado, el límite es de \$3,750.

Puntos destacados de la FSA para el Cuidado de Dependientes

- Los dependientes elegibles deben ser declarados como una exención en su declaración de impuestos.
- Los dependientes elegibles deben ser hijos menores de 13 años o un adulto dependiente incapaz de cuidarse a sí mismo.
- Los fondos están disponibles a medida que se realizan contribuciones a su cuenta.
- Guarde todos los recibos en caso de que necesite fundamentar una reclamación a efectos fiscales.
- Los saldos se perderán al final del período de "runoff" o de gracia.

Recursos de la FSA

Tarjeta de Beneficios

La Tarjeta de Beneficios de FFGA está disponible para todos los empleados que participan en una FSA de Atención Médica y/o una FSA para el Cuidado de Dependientes. La Tarjeta de Beneficios le proporciona acceso inmediato a su dinero en el punto de compra. Las tarjetas están disponibles para los empleados participantes, su cónyuge y sus dependientes elegibles que tengan al menos 18 años de edad.

El IRS requiere la validación de la mayoría de las transacciones para las FSA. Deberá presentar recibos para la validación de los gastos cuando se le solicite. Si no lo justifica proporcionando un recibo a FFGA dentro de los 60 días posteriores a la compra o la fecha del servicio, su tarjeta se suspenderá hasta que se reciba el recibo necesario o la explicación de los beneficios de su proveedor de seguros.

Vea los detalles de su cuenta en línea

Regístrese para ver el saldo de su cuenta, encontrar formularios de reclamación y verificar el estado de reclamaciones en nuestro sitio web seguro. Inicie sesión en www.ffga.com. Después de iniciar sesión, puede registrarse para que los reembolsos sean depositados directamente en su cuenta bancaria.

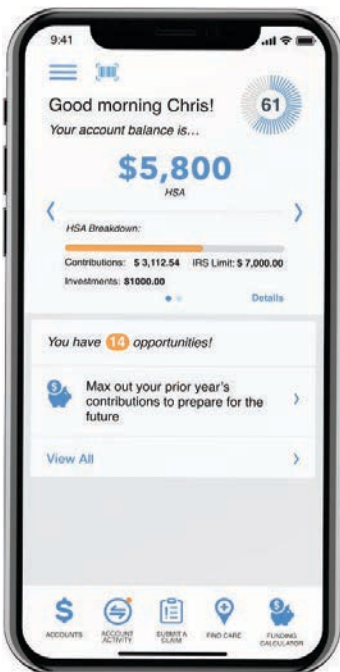
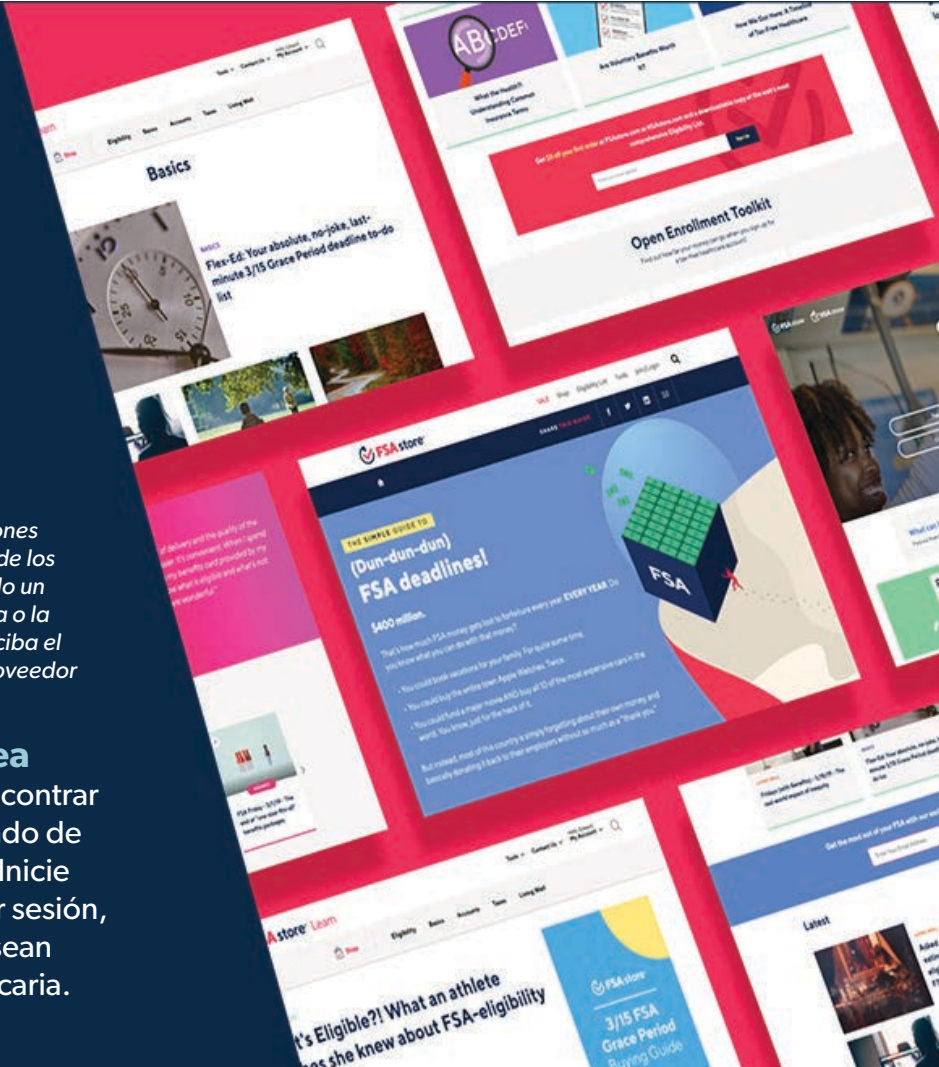

Aplicación FF Mobile Account

Con la Aplicación FF Mobile Account, puede presentar reclamaciones, ver el saldo y el historial de la cuenta, verificar el estado de las reclamaciones, ver alertas, cargar recibos y documentación, ¡y más! La aplicación FF Mobile Account está disponible para dispositivos Apple® y Android™ en App Store o Google Play Store.

Tienda de la FSA

FFGA se ha asociado con la Tienda de la FSA para ofrecerle una tienda en línea fácil de usar para comprender y administrar mejor su cuenta. Puede comprar artículos médicos elegibles como vendajes y solución de lentes de contacto, buscar productos y servicios utilizando la Lista de Elegibilidad y visitar el Centro de Aprendizaje para encontrar respuestas a las preguntas más frecuentes. Visite la tienda en <http://www.ffga.com/individuals/#stores> para obtener más detalles y ofertas especiales.



Seguro de Vida a Término y AD&D

Pagado por el Empleador y Voluntario

Blue Cross Blue Shield | www.bcbstx.com/ancillary | 877-442-4207

Seguro de Vida a Término y AD&D Pagado por el Empleador

El seguro de vida protege a sus seres queridos. Paga un beneficio para que puedan pagar los gastos del funeral, pagar deudas y mantener su nivel de vida actual. Es una de las mejores formas de mostrarles que usted se preocupa por ellos. Su empleador proporciona a todos los empleados elegibles una póliza de \$50,000. Su empleador paga el 100% del costo de esta póliza. Se trata de una póliza de vida a término que está en vigor mientras esté empleado.

Seguro de Vida a Término Voluntario

El seguro de vida voluntario es una cobertura de vida a término que usted puede comprar además del plan de seguro básico de vida proporcionado por su empleador. Lo cubrirá por un período específico mientras esté empleado. Los montos de los planes se ofrecen en niveles para que pueda elegir el monto de cobertura que mejor se adapte a usted y su familia. Como se trata de un plan grupal, las primas suelen ser más bajas, así que es más económico obtener la tranquilidad que ofrece un seguro de vida. Se aplican limitaciones. Consulte la póliza para obtener más detalles. Visite el Centro de Beneficios para Empleados para obtener más detalles.



Texas Life

Seguro de Vida Permanente



Texas Life | www.texaslife.com | 800-283-9233

Texas Life Insurance - Seguro de Vida Permanente Transferible

La tranquilidad que ofrece el seguro de vida permanente y voluntario es incomparable. Es un compañero sólido para su plan de seguro de vida grupal. Texas Life ofrece un seguro de vida que usted puede conservar durante toda la vida. El plan es fácil de comprar, pagar y mantener gracias a la conveniencia de la deducción de nómina. La cobertura es asequible y confiable. Además, Texas Life tiene más de un siglo de experiencia en la protección de familias y la tranquilidad que sólo puede dar un seguro de vida permanente.

Puntos destacados del Seguro de Vida Permanente de Texas Life

- Usted es dueño de la póliza, incluso si cambia de trabajo o se jubila.
- La póliza permanece en vigor hasta que usted fallezca o hasta los 121 años, siempre que pague la prima necesaria a tiempo.
- Se trata de una póliza de vida permanente y universal, lo que significa que puede estar tranquilo sabiendo que sus seres queridos estarán bien atendidos cuando usted se vaya.

Seguro por Discapacidad

American Fidelity | www.americanfidelity.com | 800-654-8489

¿Por qué necesito un seguro por discapacidad?

¿Alguna vez se ha preguntado qué pasaría con sus ingresos si tuviera una lesión accidental, una enfermedad o un embarazo? Es por eso que necesita cobertura por discapacidad. Reemplaza una parte de los ingresos por el período de tiempo que no pueda trabajar por esos motivos. Usted puede elegir el monto del beneficio, que es el monto de sus ingresos por reemplazar, y el "período de espera" en el que comienza a recibir pagos.

¿Cómo decide si necesita un seguro por discapacidad? Considere estas preguntas cuando tome su decisión:

- ¿Cuánta tiempo de excedencia del empleador tiene?
- ¿Tiene ahorros?
- ¿De cuántos otros ingresos puede usted depender, como de orden de manutención de cónyuge o infantil?
- ¿Cuánto tiempo le queda antes de la jubilación?
- ¿Puede solicitar beneficios del Seguro Social por Discapacidad o Jubilación por Discapacidad?
- ¿Cuáles son sus otras fuentes de ingresos?



Seguro contra Cáncer

Opciones de Planes



American Fidelity | www.americanfidelity.com | 800-654-8489

A miles de estadounidenses se les diagnostica cáncer todos los días. Sin duda, la noticia es devastadora, tanto personal como económicamente. Es imposible anticipar un diagnóstico de cáncer, pero es posible prepararse para ello con un plan de seguro contra el cáncer.

Es probable que su cobertura médica principal no cubra todos los costos asociados con un diagnóstico de cáncer. Complementar su seguro médico principal con un seguro contra el cáncer puede ayudarle a pagar los gastos relacionados, como copagos y deducibles, especialistas, tratamiento experimental, hospitales especializados, gastos de viaje, atención domiciliaria y más.

Las primas se pagan mediante una conveniente deducción de la nómina para garantizar que su póliza permanezca en vigor si la necesita. Los beneficios se le pagan directamente a usted, por lo que puede elegir cómo gastar el dinero. Visite el Centro de Beneficios para Empleados y consulte la póliza para obtener más detalles.

Seguro contra Enfermedades Graves

MetLife | www.metlife.com/critical-illness-insurance | 800-632-5433

Prepárese para lo inesperado

Si ha oído hablar de ataques cardíacos, accidentes cerebrovasculares, trasplantes de órganos o parálisis, entonces está familiarizado con las enfermedades graves. Es probable que usted o alguien que conozca haya experimentado uno de estos eventos que le cambiaron la vida. Muchas veces, una enfermedad grave tiene un impacto poderoso en la vida de las personas, afectando su sustento y sus finanzas.

Un plan de enfermedades graves puede ayudar con los costos de tratamiento de enfermedades cubiertas. Los beneficios se le pagan directamente a usted, a menos que se haya asignado de otra forma, lo que le da la opción de decidir cómo gastar el dinero. Además, hay planes disponibles para brindarle cobertura a usted, su cónyuge y sus hijos dependientes.

Prepárese ahora para lo inesperado con un plan de seguro contra enfermedades graves. El plan le ayuda a concentrarse en recuperarse en lugar de preocuparse por las finanzas. Visite el Centro de Beneficios para Empleados y consulte la póliza para obtener más detalles.

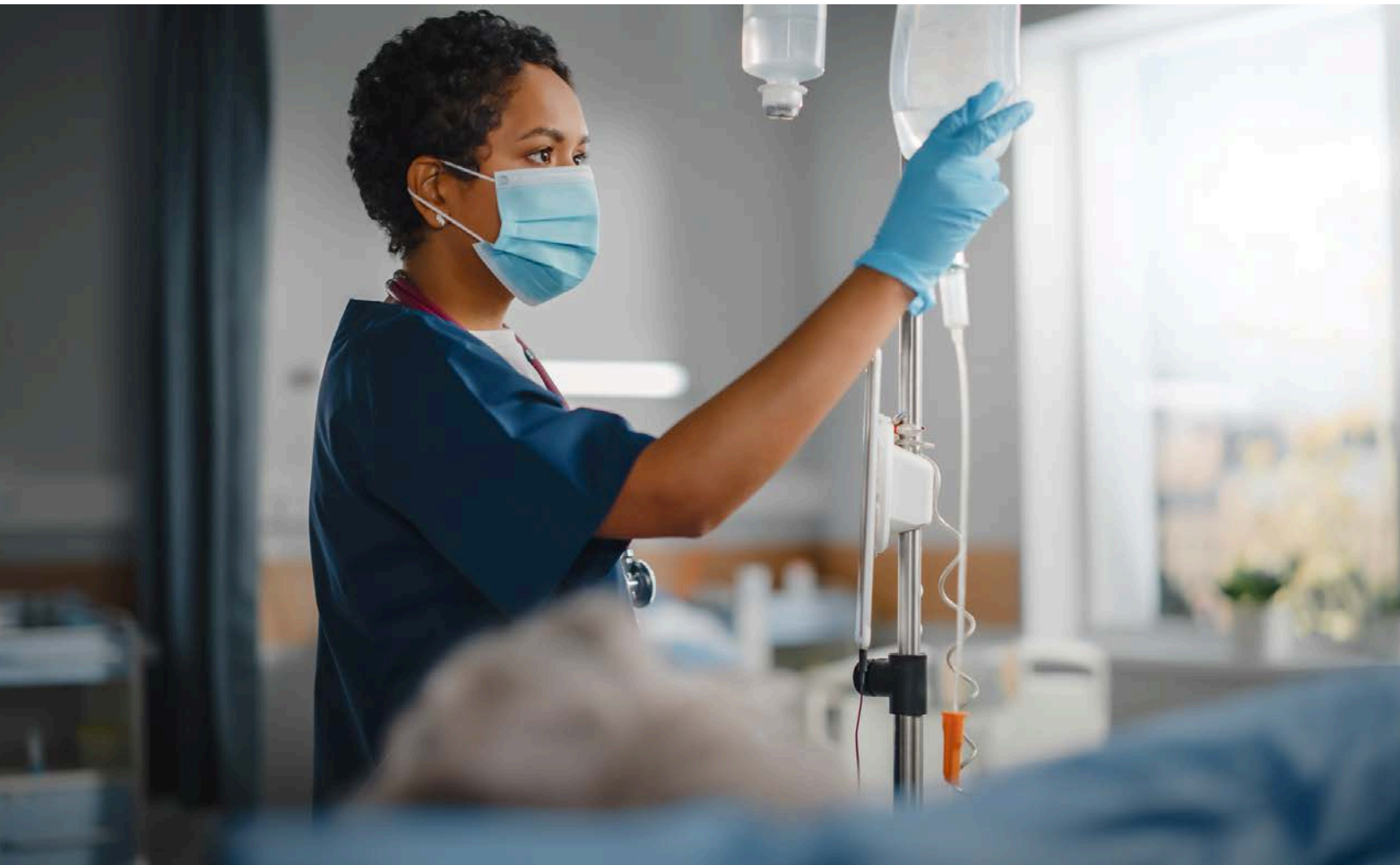

Seguro de Indemnización Hospitalaria

Aflac | www.aflacgroupinsurance.com | 800-433-3036

Las estadías en el hospital son costosas. Si usted o un miembro de su familia se encuentran en el hospital debido a un accidente o una enfermedad repentina, es posible que tengan dificultades económicas, incluso si tienen un buen plan médico. Con un plan de indemnización hospitalaria, puede estar seguro de que esos gastos adicionales no serán una carga financiera.

A diferencia de los planes médicos, no hay deducibles por cumplir con un plan de indemnización hospitalaria. Tan pronto como incurra en un evento calificado, puede presentar una reclamación y comenzar a recibir beneficios.

El plan paga un beneficio de suma global en una cantidad establecida previamente. El dinero se puede utilizar para gastos médicos, deducibles de seguros, comestibles, transporte, cuidado de niños – ¡usted decide!



Seguro contra Accidentes

Allstate | www.allstatebenefits.com | 800-521-3535

Los costos asociados con una lesión pueden acumularse. Entre las visitas al hospital, los exámenes y el tratamiento, los gastos de bolsillo pueden ponerlo en una situación económica difícil. Un plan de seguro contra accidentes le paga los beneficios directamente a usted para que pueda determinar dónde gastar el dinero. Es reconfortante saber que una póliza de seguro contra accidentes puede estar disponible en todas las etapas de su atención, desde el tratamiento inicial hasta la atención de seguimiento. La cobertura de accidentes está disponible para usted a través de deducciones de la nómina y puede proporcionar un beneficio por los costos asociados con:

- Conmociones cerebrales
- Laceraciones
- Dientes rotos
- Visitas a la sala de emergencias
- Ambulancia, terrestre o aérea
- Unidad de cuidados intensivos

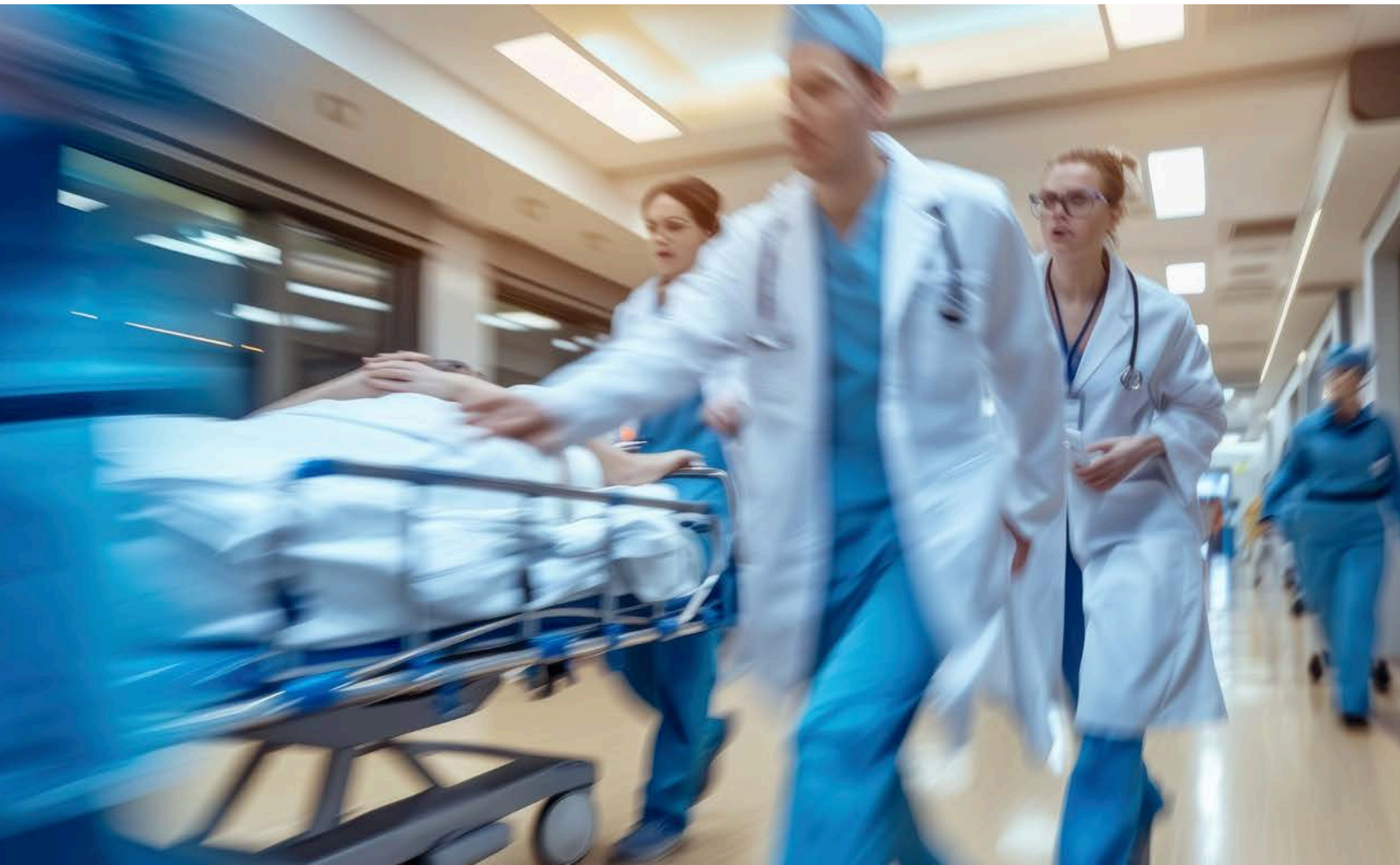

Protección contra el Robo de Identidad

iLock 360 | www.ilock360.com | 855-287-8888

Millones de estadounidenses informan que les roban su identidad cada año. Las personas están en línea y en dispositivos móviles más que en cualquier otro momento de la historia, por lo que no sorprende que el robo de identidad esté en aumento. Y va más allá del simple robo de su número de tarjeta de crédito. Si bien el fraude con tarjetas de crédito es uno de los tipos de robo de identidad más reportados, también incluye fraude bancario, crediticio, telefónico y fiscal.

El seguro contra robo de identidad no evitará que le roben su identidad. Pero estará allí para avisarle si se detecta alguna actividad sospechosa bajo su nombre. El plan incluye monitoreo de agencias de crédito, uso del número de seguro social y protección de billetera perdida. Las cuentas se controlan a diario para que pueda estar tranquilo sabiendo que su identidad está protegida incluso mientras duerme. Cuanto antes pueda tomar medidas para cerrar sus cuentas, más rápido podrá recuperar su identidad.

Lleva años establecer una buena reputación con prestamistas y empleadores. Asegúrese de que siga siendo suya aprovechando las ventajas del seguro contra robo de identidad ofrecido a través de su empleador.



Transporte Médico

MASA | www.masamts.com | 954-334-8261

Los estadounidenses de hoy sufren de una falsa sensación de seguridad de que su cobertura médica pagará todos los costos asociados con el transporte de emergencia o cuidados intensivos. La realidad es que la mayoría de los estadounidenses sólo están parcialmente cubiertos por estos altos costos.

La mayoría de los planes médicos sólo pagarán una parte de los costos, dejándolo con el resto de la factura. También existe la posibilidad de que su proveedor médico niegue su reclamación por completo, lo que significa que usted sería responsable de pagar toda la factura.

Con la protección de transporte médico, tendrá cero gastos de bolsillo para cualquier transporte médico aéreo o terrestre de emergencia desde cualquier lugar de los Estados Unidos, independientemente de quién lo transporte. Recibirá soluciones de transporte de emergencia médica para ayudarlo a cubrir los costos de transporte médico de su bolsillo cuando su seguro se quede corto.



Telesalud



RECURO | www.recurohealth.com | 855-6RECURO

Los estudios muestran que más del 50 por ciento de las visitas al consultorio del médico se pueden manejar por teléfono. Con el programa de Telesalud, puede obtener un diagnóstico más rápido y pasar menos tiempo en la sala de espera.

Los médicos acreditados diagnosticarán su enfermedad, recomendarán el tratamiento y recetarán medicamentos por teléfono o vídeo. Puede comunicarse con ellos desde cualquier lugar – su hogar, trabajo, escuela, incluso durante las vacaciones. Pueden tratar problemas de salud comunes como el reflujo ácido, las alergias, el asma, el resfriado y la gripe, las infecciones de los senos paranasales, las erupciones cutáneas, el dolor de garganta y más.

Es como tener un médico de guardia cada vez que necesita asesoramiento médico. ¡El acceso está a una sola llamada o un solo clic!

COBRA

First Financial Administrators, Inc. | www.ffga.com | 800-523-8422, option 4

La vida está llena de eventos inesperados que pueden afectar su cobertura de seguro médico. Según la Ley Ómnibus de Conciliación Presupuestaria Consolidada, más conocida como COBRA, usted tiene derecho a continuar con su cobertura de salud grupal, como el seguro médico, dental, de visión y las cuentas de gastos flexibles por un tiempo limitado.

Puntos destacados de COBRA

- Continuación temporal de la cobertura que generalmente dura 18 meses debido a la terminación del empleo o la reducción de horas de trabajo, divorcio, muerte o un hijo que ya no califica como dependiente. Ciertos eventos calificados, o un segundo evento calificado durante el período inicial de cobertura, pueden permitir que un beneficiario reciba un máximo de 36 meses de cobertura.
- Usted o un miembro de su familia son responsables de notificar a su empleador sobre un divorcio, separación legal o pérdida de la condición de dependiente de un hijo dentro de los 60 días posteriores al evento. En caso de despido, fallecimiento o reducción de horas, su empleador será responsable de informarle al proveedor que usted tiene derecho a continuar con la cobertura bajo COBRA.
- Los beneficios seguirán siendo idénticos a los que tenía mientras estaba empleado. Sin embargo, usted será responsable de pagar la prima completa, más los cargos aplicables.

First Financial Administrators, Inc. ofrece servicios de administración de COBRA para los siguientes planes: dental, visión y FSA



Clever RX

Clever RX | <https://partner.cleverrx.com/ffga> | 800-873-1195

Clever RX le ayuda a ahorrar dinero mediante el uso de una tarjeta de ahorro para medicamentos recetados. Se asocian con la comunidad de atención médica para brindarles a los participantes herramientas de última generación para ahorrar dinero. Le ayuda a ahorrar hasta un 80% en medicamentos recetados y, a menudo, supera el copago promedio. Además, es completamente gratis. ¡Gracias a Clever RX, nunca más pagará de más por sus recetas!

¡Use Clever RX cada vez que pague un medicamento para ahorrar al instante!

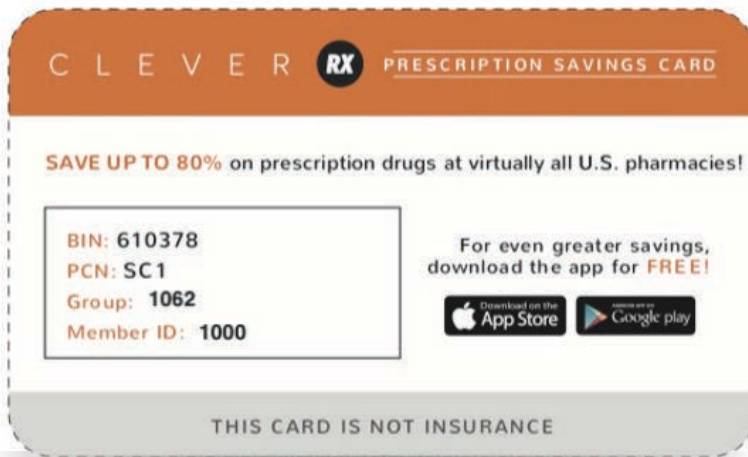

Descargue la aplicación o visite el sitio para cotizar un medicamento:
<https://partner.cleverrx.com/ffga>

Puntos destacados de Clever RX

- 100% GRATIS de usar.
- Obtenga descuentos en miles de medicamentos.
- Ahorre hasta un 80% en medicamentos recetados – ¡A menudo supera su copago! Descargue la aplicación Clever RX utilizando la información de su tarjeta a continuación para obtener ahorros exclusivos en más de 60,000 farmacias en todo el país.
- ¡Disponible para usar ahora!

Información de Contacto

Producto	Aseguradora	Sitio web	Teléfono
Medico	Blue Cross Blue Shiled	www.bcbstx.com	(800) 521-2227
Seguro De Dental	Human	www.humana.com	800-233-4013
Seguro De Vision	Eyetopia	www.eyetopia.org/member	800-662-8264
Recursos De La FSA	FFGA FSA Department	ffa.wealthcareportal.com	866-853-3539
Seguro De Vida A Terminio Y AD&D	Blue Cross Blue Shield	www.bcbstx.com/ancillary	877-442-4207
Seguro De Texas Life	Texas Life	www.texaslife.com	800-283-9233
Seguro Por Discapacidad	American Fidelity	www.americanfidelity.com	800-654-8489
Seguro Contra Cancer	American Fidelity	www.americanfidelity.com	800-654-8489
Seguro Contra Enfermedades Graves	MetLife	https://www.metlife.com/critica-l-illness-insurance/	800-433-3036
Seguro De Indemnización Hospitaalaria	Aflac	www.aflacgroupinsurance.com	800-433-3036
Seguro Contra Accidentes Solamente	Allstate	www.allstatebenefits.com	800-433-3036
Contra el Robo de Identidad	iLock 360	www.masamts.com	954-334-8261

Información de Contacto

7001 E. Expressway
Mercedes, TX 78570
956-514-4215
www.stisd.net

Nick Sullenger, Gerente de Cuenta
956-998-8117, nick.sullenger@ffga.com

Producto	Aseguradora	Sitio web	Teléfono
Transporte Medico	MASA	www.masamts.com	954-334-8261
Telesalud	RECURO	www.reкуроhealth.com	855-6RECURO
COBRA	FFGA COBRA	www.ffga.com	800-523-8422
Ahorros En Medicamentos Recetados	Clever RX	www.partner.cleverrx.com/ffga	800-873-1195